Eventos educativos abiertos al público

Universidad de Las Américas · 2025-2026

Universidad de Las Américas programa cada mes actividades educativas abiertas al público: conversatorios, charlas, seminarios, escuelas y ferias. Estas actividades acercan el conocimiento académico a la comunidad y se difunden en la agenda institucional de Vinculación con el Medio.

Escuelas y ciclos abiertos

La Escuela de Invierno 2026 de la Facultad de Educación reunió a 754 participantes externos en 16 webinars y talleres presenciales en Santiago, Viña del Mar y Concepción. El Ciclo 8M ofrece conversatorios, masterclass y paneles con inscripción abierta, y escuelas comunitarias como la Escuela de la Mujer y la Escuela Dirigencial forman a vecinas y dirigentes sociales junto a los municipios.

Iniciativas y publicaciones de referencia

Escuela de Invierno 2026 reunió a 754 participantes (22-07-2026)
Escuela de Invierno 2026: actividad gratuita e híbrida con 16 webinars y talleres presenciales en Santiago, Viña del Mar y Concepción, con 754 participantes externos.
https://actualidad.udla.cl/2026/07/escuela-de-invierno-2026-facultad-educacion-udla/

Ciclo 8M – Día Internacional de la Mujer 2026 (Dirección de Género) (5 al 10-03-2026)
Ciclo 8M 2026: conversatorios, masterclass y paneles con inscripción abierta.
https://vinculacion.udla.cl/campanas/2026/02/10/ciclo-de-actividades-con-motivo-del-dia-internacional-de-la-mujer-2026/

UDLA inicia tercera versión de la Escuela de la Mujer junto a vecinas de La Florida (20-05-2026)
Escuela de la Mujer: educación en salud integral y autocuidado para vecinas de La Florida, con la Municipalidad, liderada por estudiantes de Obstetricia.
https://actualidad.udla.cl/2026/05/udla-inicia-tercera-version-de-la-escuela-de-la-mujer-junto-a-vecinas-de-la-florida/

Escuela Dirigencial certifica a líderes comunitarios tras ciclo formativo en Campus La Florida (10-07-2026)
Formación certificada en el campus para dirigentes sociales de Peñalolén, en salud mental y proyectos, junto a la Municipalidad.
https://actualidad.udla.cl/2026/07/escuela-dirigencial-certifica-a-lideres-comunitarios-tras-ciclo-formativo-en-campus-la-florida/

Documentos institucionales incluidos

Documento	Páginas
Agenda de Vinculación con el Medio 2025: eventos educacionales abiertos al público	2–22

UDLA UNIVERSIDAD DE LAS AMÉRICAS 36 AÑOS

AGENDA
VINCULACIÓN CON EL MEDIO UDLA

ACTIVIDADES CON MOTIVO DEL DÍA INTERNACIONAL DE LA MUJER
MARZO 2025





















VER AQUÍ AGENDA COMPLETA DEL CICLO 8M

VER AQUÍ AGENDA COMPLETA DE VCM

#UDLA8M

vinculacion.udla

OBJETIVOS DE DESARROLLO SOSTENIBLE · ODS 5 IGUALDAD DE GÉNERO · UDLA · DIRECCIÓN DE GÉNERO

Patrocina:
Dirección de Género
Proyecto InES "UDLA + i"

5 AÑOS ACREDITADA NIVEL AVANZADO

AGENDA
VINCULACIÓN CON EL MEDIO UDLA

CICLO DE INAUGURACIONES DE AÑO ACADÉMICO 2025





















Contáctanos en:
vcm@udla.cl

VER AGENDA COMPLETA DEL CICLO DE INAUGURACIONES DE AÑO ACADÉMICO

VER AGENDA COMPLETA DE VcM

vinculacion.udla

OBJETIVOS DE DESARROLLO SOSTENIBLE

ANECA • ESPAÑA

5 AÑOS ACREDITADA NIVEL AVANZADO

AGENDA
VINCULACIÓN CON EL MEDIO UDLA

ACTIVIDADES DESTACADAS MAYO

6 — Sede Concepción — Invita a

Lanzamiento Escuela de Formación e Investigación para Mujeres Emprendedoras



VER MÁS

7, 14, 28 de mayo, y 4 de junio — Sede Concepción — Invita a

Taller de Lengua y Cultura Alemana



VER MÁS

8 — Centro de Desarrollo Profesional y Empleabilidad — Invita a

Primer taller Ciclo de Apoyo a la Empleabilidad: "Taller de CV, tu primer paso laboral"



VER MÁS

13 — Subdirección de Desarrollo Profesional y Egresados Sede Santiago y Jubilab — Invita a

Ciclo Emprendimiento Digital: emprende, crece y conecta generaciones



VER MÁS

15 — Centro de Desarrollo Profesional y Empleabilidad — Invita a

Taller Asesoría de Imagen, Comunidad de Egresadas UDLA



VER MÁS

15 — Facultad de Comunicaciones y Artes — Invita a

Lanzamiento libro: "Pueden ganar una isla, pero perderán un continente", de Hugo Harvey



15 — Facultad de Salud y Ciencias Sociales — Invita a

Charla magistral: "Gestación, vínculos tempranos y salud mental: construyendo el bienestar desde el comienzo"



VER MÁS

26 de mayo al 13 de junio — Sede Concepción — Invita a

Exposición Patrimonias



VER MÁS

Desde el 26 de mayo hasta el 4 de junio — Instituto de Matemática, Física y Estadística

Habilidades de Excel aplicadas al entorno laboral



VER MÁS



Contáctanos en:
vcm@udla.cl



REVISA AQUÍ LA AGENDA COMPLETA

vinculacion.udla

AGENDA
VINCULACIÓN CON EL MEDIO UDLA

ACTIVIDADES DESTACADAS PRIMERA QUINCENA DE JUNIO

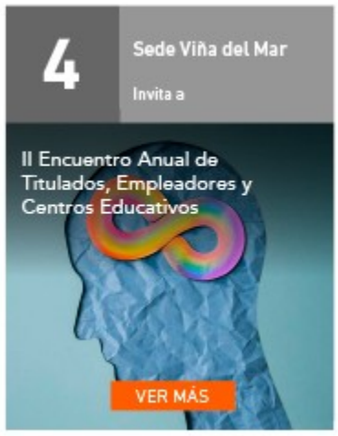









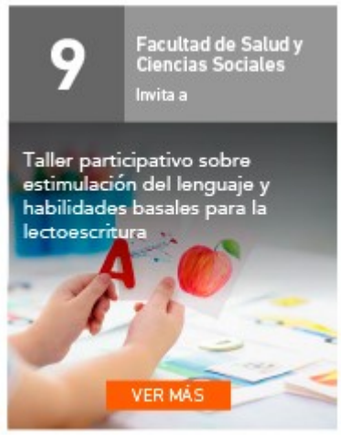









Contáctanos en:
vcm@udla.cl

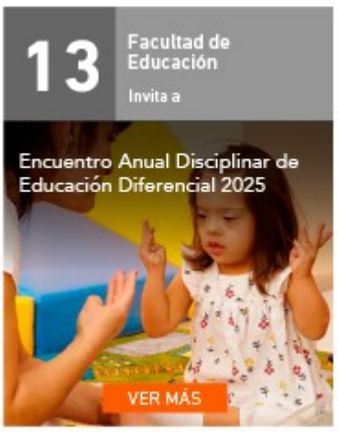

REVISA AQUÍ LA AGENDA COMPLETA

vinculacion.udla

UDLA
UNIVERSIDAD DE LAS AMÉRICAS

AGENDA
VINCULACIÓN CON EL MEDIO UDLA

ACTIVIDADES DESTACADAS JULIO

Martes y jueves de julio
Facultad de Arquitectura, Animación, Diseño y Construcción
Invita a



Del 1 al 31 de julio
Sede Concepción
Invita a



1
Facultad de Ingeniería y Negocios
Invita a



2
Facultad de Ingeniería y Negocios
Invita a



7
Facultad de Ingeniería y Negocios
Invita a



Del 7 al 11 de julio
Facultad de Ingeniería y Negocios
Invita a



10
Sede Concepción
Invita a



14 y 15 de julio
Facultad de Ingeniería y Negocios
Invita a



19
Facultad de Ingeniería y Negocios
Invita a



REVISA AQUÍ LA AGENDA COMPLETA

vinculacion.udla

AGENDA
VINCULACIÓN CON EL MEDIO UDLA

ACTIVIDADES DESTACADAS AGOSTO

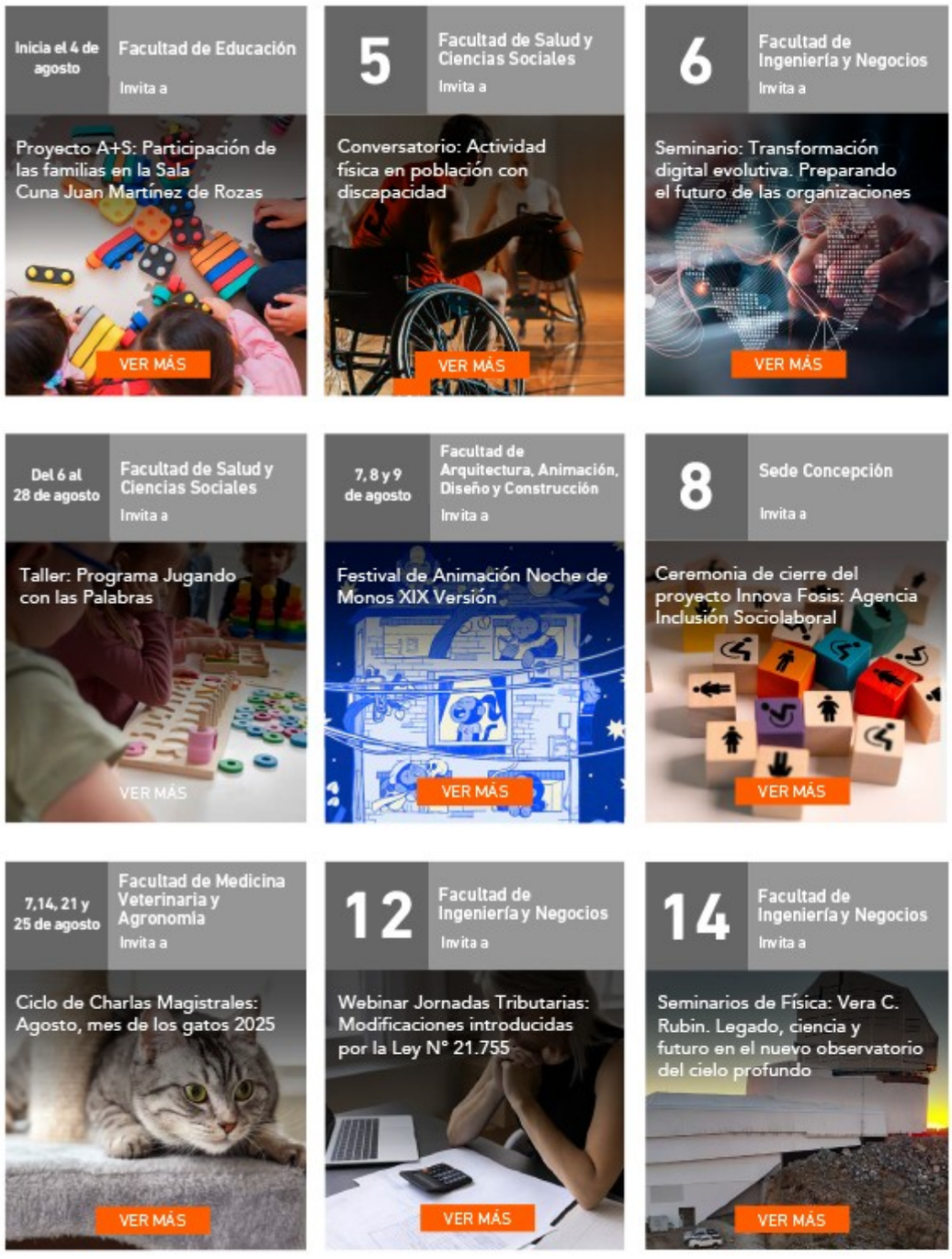

Del 18 de agosto al 1 de diciembre

Sede Concepción

Invita a

Taller: Proyecto de Atención a la Comunidad Local (ACL)



VER MÁS

19

Sede Concepción

Invita a

Premiación III versión: Concurso Identidad y Cultura del Biobío



VER MÁS

20

Facultad de Ingeniería y Negocios

Invita a

Webinar: Soluciones de Inteligencia Artificial y automatización de procesos en salud



VER MÁS

---

20 y 26 de agosto

Sede Viña del Mar

Invita a

Mes del Corazón y Beneficios de la Lactancia Materna



VER MÁS

27

Facultad de Salud y Ciencias Sociales

Invita a

Jornada de Formación Integral: Psicología y encuentro intergeneracional



VER MÁS

27

Sede Concepción

Invita a

Operativo multidisciplinario: Municipalidad San Pedro de la Paz



VER MÁS

27

Facultad de Salud y Ciencias Sociales

Invita a

Conversatorio y lanzamiento del libro: 20 años del Auge desde sus actores



VER MÁS

---

28 al 30 de agosto

Sede Viña del Mar

Invita a

III Congreso Salud Metabólica en el Ciclo Vital



VER MÁS

28

Facultad de Salud y Ciencias Sociales

Invita a

Charla magistral: Sexualidad y afectividad en el siglo XXI. Desafíos para la matronería desde una mirada integral



VER MÁS

29

Sede Concepción

Invita a

IV Simposio de Actividad Física Adaptada: Buenas prácticas de la actividad física adaptada en el gran Concepción



VER MÁS

Contáctanos en:
vcm@udla.cl

REVISA AQUÍ LA AGENDA COMPLETA

vinculacion.udla

UNIVERSIDAD ACREDITADA
NIVEL AVANZADO
GESTIÓN INSTITUCIONAL, DOCENCIA DE PREGRADO, VINCULACIÓN CON EL MEDIO
HASTA MARZO 2028

UDLA
UNIVERSIDAD DE LAS AMÉRICAS

AGENDA
VINCULACIÓN CON EL MEDIO UDLA

ACTIVIDADES DESTACADAS SEPTIEMBRE









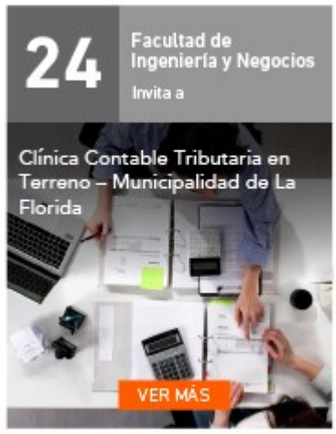





Contáctanos en:
vcm@udla.cl

REVISA AQUÍ LA AGENDA COMPLETA

vinculacion.udla

UNIVERSIDAD ACREDITADA
NIVEL AVANZADO
GESTIÓN INSTITUCIONAL, DOCENCIA DE PREGRADO, VINCULACIÓN CON EL MEDIO
HASTA MARZO 2028

AGENDA
VINCULACIÓN CON EL MEDIO UDLA

ACTIVIDADES DESTACADAS OCTUBRE

1 y 3 Facultad de Medicina Veterinaria y Agronomía
Invita a

V Jornada Internacional de Medicina Veterinaria: Manejo del dolor en urgencias



2 y 4 Facultad de Comunicaciones y Artes
Invita a

ComunicaDV 2025



2 Centro de Desarrollo Profesional y Empleabilidad
Invita a

Taller 1 del Ciclo de Apoyo a la Empleabilidad: Ejercicio Independiente de la Profesión



7 Escuela de Ingeniería Comercial
Invita a

Charla inaugural: Semana de la Escuela de Ingeniería Comercial



8 Sede Santiago
Invita a

Día de la Cultura Campus Providencia



7, 14, 21 y 28 de octubre
4, 11, 18 y 25 de noviembre.
Licenciatura en Ciencias de la Actividad Física y el Everton de Viña del Mar
Invitan a

Programa Formador de Formadores



10 Sede Concepción
Invita a

Seminario: Envejecimiento acelerado de la población y sus desafíos en la Región del Biobío



10 Facultad de Medicina Veterinaria y Agronomía
Invita a

X Jornada Agronómica UDLA

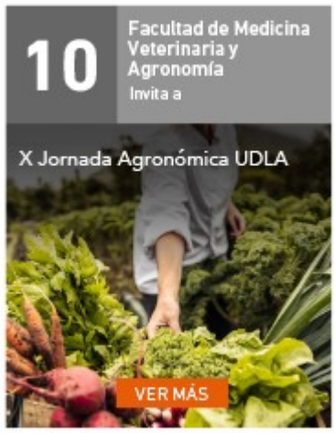

13 Universidad de Las Américas
Invita a

Seminario: Panorama de la Educación OCDE 2025









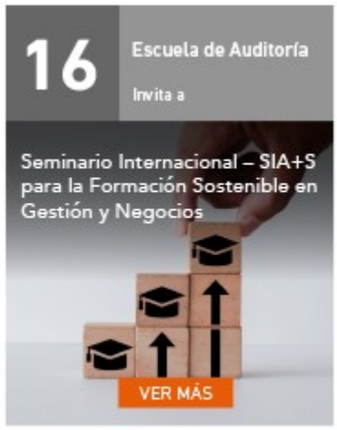







Contáctanos en:
vcm@udla.cl



REVISA AQUÍ LA AGENDA COMPLETA

vinculacion.udla

UNIVERSIDAD ACREDITADA
NIVEL AVANZADO
HASTA MARZO 2028

AGENDA
VINCULACIÓN CON EL MEDIO UDLA

ACTIVIDADES DESTACADAS NOVIEMBRE

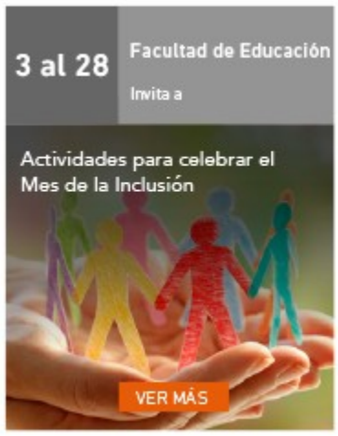































Contáctanos en:
vcm@udla.cl

REVISA AQUÍ LA AGENDA COMPLETA

vinculacion.udla

UNIVERSIDAD ACREDITADA
NIVEL AVANZADO
GESTIÓN INSTITUCIONAL
DOCENCIA DE PREGRADO
VINCULACIÓN CON EL MEDIO
HASTA MARZO 2028

AGENDA
VINCULACIÓN CON EL MEDIO UDLA

ACTIVIDADES DESTACADAS DICIEMBRE

1 — Escuela de Educación Básica - Facultad de Educación
Invita a

Seminarios de investigación interna de la carrera de Pedagogía en Educación Básica



VER MÁS

1 al 18 — Facultad de Medicina Veterinaria y Agronomía
Invita a

Pasantía en Clínica Menor en Centro Veterinario de Pequeños Animales del Campus Melipilla



VER MÁS

2 — Carrera de Licenciatura en Ciencias de la Actividad Física de Sede Viña del Mar y Everton de Viña del Mar
Invitan a

Ceremonia de Certificación Programa Formador de Formadores



VER MÁS

2 — Dirección de Género
Invita a

Charla: Tensiones y desafíos para un sistema judicial con enfoque de género. Una mirada desde la violencia intrafamiliar



VER MÁS

2 — Núcleo de Investigación en Nutrición y Ciencias Alimentarias de la Escuela de Nutrición y Dietética
Invita a

VI Jornadas de Investigación Interuniversitaria 2025



VER MÁS

2 — Carrera de Periodismo
Invita a

Premiación Concurso de Crónicas Periodísticas "2.500 caracteres"



VER MÁS

2 — Sede Concepción
Invita a

Inauguración Exposición "Biodiversidad" de la Región del Biobío



VER MÁS

3 — Instituto de Matemática, Física y Estadística - Magíster en Data Science
Invita a

Seminario: Del dato al impacto. Algoritmos de ciencia de datos para la analítica de negocios



VER MÁS

3 — Instituto de Matemática, Física y Estadística
Invita a

Seminario: Del pizarrón a la sociedad. El recorrido de la ciencia hacia el bien común



VER MÁS

4 Sede Santiago
Invita a
Cierre: Curso de Formación como Paciente Estandarizado



VER MÁS

5 Facultad de Medicina Veterinaria y Agronomía
Invita a
EXPOVET UDLA 2025



VER MÁS

5 Programa de Intervención Comunitaria
Invita a
II Simposio del Programa de Intervención Comunitaria: Universidad como agente y promotora de la participación comunitaria



VER MÁS

9 Escuela de Ciencias de la Actividad Física
Invita a
II Encuentro de Reflexión, Evaluación y Difusión de la Metodología de Aprendizaje más Servicio (A+S): innovación pedagógica para la transformación social



VER MÁS

9 Sede Santiago
Invita a
Ceremonia de cierre: Curso Santiago Emprende



VER MÁS

9 al 19 Facultad de Educación
Invita a
Ciclo de Webinars Escuela de Verano 2026



VER MÁS

10 Escuela de Negocios
Invita a
Cierre del Proyecto NODO



VER MÁS

11 Dirección de Vinculación con el Medio
Invita a
Seminario de cierre: Fondos Concursables y Observatorios de VcM 2025



VER MÁS

15 Sede Concepción
Invita a
Consejo Asesor Externo de Vinculación con el Medio



VER MÁS

17 Escuela de Enfermería
Invita a
Congreso de Investigación Interuniversitario de Enfermería



VER MÁS

18 Sede Santiago
Invita a
Ceremonia de cierre: Concurso fotográfico "Identidad y Patrimonio Metropolitano"



VER MÁS

15 Sede Viña del Mar
Invita a
Consejo Asesor Externo de Vinculación con el Medio



VER MÁS

REVISA AQUÍ LA AGENDA COMPLETA

vinculacion.udla

UNIVERSIDAD ACREDITADA
NIVEL AVANZADO
GESTIÓN INSTITUCIONAL, DOCENCIA DE PREGRADO, VINCULACIÓN CON EL MEDIO
HASTA MARZO 2029