Reporte 2025 de estudiantes en práctica

Resumen



Fuente: Dirección de Seguimiento académico Reporte Estudiantes_Practica_Final_2025.xlsx, inscripciones en asignaturas de tipo Práctica, períodos 202510 y 202520

En 2025, 7.805 estudiantes de pregrado cursaron al menos una asignatura de práctica en UDLA, con 14.024 inscripciones en total. De ellos, 842 (10,8%) realizaron su práctica final o profesional, la última etapa antes de titularse. Cada estudiante se cuenta una vez, aunque haya cursado prácticas en ambos semestres.

Qué realizan los estudiantes en práctica

Las prácticas en UDLA son progresivas. En términos generales, los estudiantes avanzan por prácticas básicas o iniciales, intermedias e integradas, hasta llegar a la práctica profesional o final, que cierra su formación en un centro de práctica real bajo la supervisión de un académico.

Distribución por facultad



Fuente: Dirección de Seguimiento académico Reporte Estudiantes_Practica_Final_2025.xlsx, inscripciones en asignaturas de tipo Práctica, períodos 202510 y 202520

La Facultad de Salud y Ciencias Sociales concentra la mitad de los estudiantes en práctica y el 86% de quienes están en práctica final, porque sus carreras incluyen prácticas clínicas en todos los niveles. Medicina Veterinaria y Agronomía es la segunda facultad, con 1.921 estudiantes, casi todos en prácticas intermedias de Medicina Veterinaria.

Distribución por campus

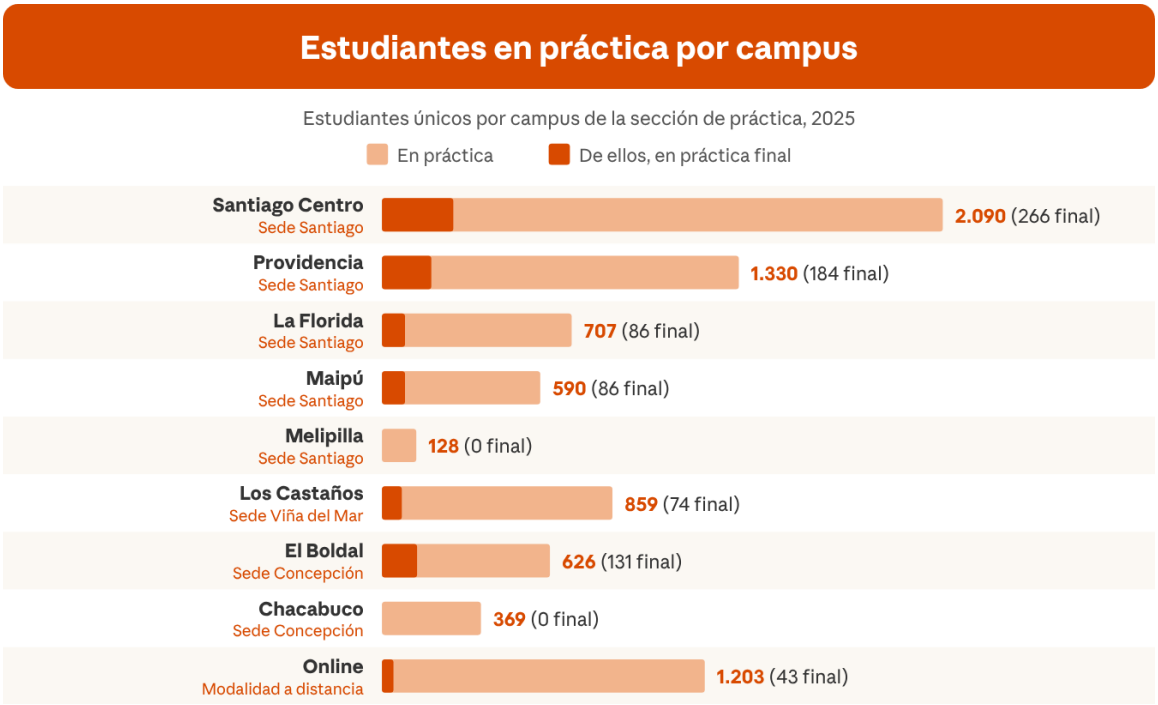

Fuente: Dirección de Seguimiento académico Reporte Estudiantes_Practica_Final_2025.xlsx, inscripciones en asignaturas de tipo Práctica, períodos 202510 y 202520

Por sede, Santiago reúne 4.762 estudiantes en práctica, Concepción 995 y Viña del Mar 859. Otros 1.203 cursan su práctica en modalidad online, sobre todo de Ingeniería, Negocios y Auditoría. Solo 95 estudiantes cursaron prácticas en más de un campus durante el año.

Distribución por carrera, facultad y campus

Medicina Veterinaria y Enfermería son las carreras con más estudiantes en práctica, con 1.893 y 1.464 respectivamente, y están presentes en siete y seis campus. En Ingeniería y Negocios, la mayoría cursa su práctica en modalidad online.

Facultad	Carrera / escuela	Estudiantes	Campus (estudiantes)
Salud y Ciencias Sociales	Enfermería	1.464	▪Santiago Centro 307 ▪Providencia 306 ▪Los Castaños 237 ▪El Boldal 223 ▪La Florida 219 ▪ Maipú 172
Salud y Ciencias Sociales	Kinesiología	694	▪El Boldal 151 ▪Santiago Centro 145 ▪Providencia 132 ▪La Florida 112 ▪Maipú 91 ▪Los Castaños 78
Salud y Ciencias Sociales	Psicología	371	▪Providencia 89 ▪Chacabuco 70 ▪La Florida 58 ▪Santiago Centro 52 ▪ Maipú 51 ▪Los Castaños 51
Salud y Ciencias Sociales	Nutrición y Dietética	333	▪Santiago Centro 118 ▪Los Castaños 61 ▪La Florida 53 ▪Providencia 48 ▪El Boldal 48 ▪Maipú 17 ▪Chacabuco 10
Salud y Ciencias Sociales	Técnico de Nivel Superior en Enfermería	313	▪Santiago Centro 120 ▪Maipú 68 ▪La Florida 64 ▪Los Castaños 43 ▪Providencia 18
Salud y Ciencias Sociales	Terapia Ocupacional	246	▪Providencia 83 ▪El Boldal 72 ▪ Los Castaños 51 ▪Santiago Centro 42
Salud y Ciencias Sociales	Trabajo Social	181	▪Santiago Centro 90 ▪Chacabuco 43 ▪La Florida 29 ▪Los Castaños 19
Salud y Ciencias Sociales	Fonoaudiología	168	▪Providencia 93 ▪El Boldal 39 ▪Santiago Centro 26 ▪Los Castaños 25

Facultad	Carrera / escuela	Estudiantes	Campus (estudiantes)
Salud y Ciencias Sociales	Ciencias de la Actividad Física	87	▪Santiago Centro 74 ▪ Maipú 13
Salud y Ciencias Sociales	Obstetricia	86	▪Providencia 86
Salud y Ciencias Sociales	Instituto del Deporte	3	▪Providencia 3
Medicina Veterinaria y Agronomía	Medicina Veterinaria	1.893	▪Santiago Centro 572 ▪Providencia 422 ▪Chacabuco 246 ▪Los Castaños 207 ▪Maipú 178 ▪La Florida 172 ▪Melipilla 128
Medicina Veterinaria y Agronomía	Agronomía	28	▪Providencia 28
Ingeniería y Negocios	Ingeniería	928	▪Online 865 ▪Santiago Centro 41 ▪Los Castaños 26
Ingeniería y Negocios	Negocios	211	▪Online 200 ▪Santiago Centro 11
Ingeniería y Negocios	Auditoría	178	▪Online 128 ▪Santiago Centro 50
Ingeniería y Negocios	Ingeniería en Minas	14	▪Santiago Centro 14
Ingeniería y Negocios	Biotecnología y Medio Ambiente	7	▪Providencia 6 ▪Online 2
Educación	Educación Diferencial	243	▪Santiago Centro 115 ▪El Boldal 71 ▪Los Castaños 57
Educación	Educación Básica	186	▪Santiago Centro 186
Educación	Educación Física	88	▪Santiago Centro 87 ▪El Boldal 1
Educación	Educación Parvularia	52	▪Santiago Centro 31 ▪El Boldal 21
Arquitectura, Diseño y Construcción	Construcción	22	▪Providencia 16 ▪Online 8 ▪Los Castaños 4
Comunicaciones y Artes	Periodismo y Comunicación	9	▪Santiago Centro 9

Nota sobre la práctica final. Para consultar el reglamento específico de cada carrera respecto a sus prácticas profesionales puede visitar: https://udlachile.sharepoint.com/sites/PlanesdeEstudio/SitePages/procedimiento_practica_2026.aspx